2019年あけましておめでとうございます！

1月イベント情報

入館参加無料

サイエンス・メイト 新会員募集中
対象：小学4年生～中学2年生
入会金・年会費 無料
楽しいイベントがいっぱい！

★特別展 薬（くすり）を知（し）ろう！

薬についての昔の道具や、正しい使い方、最新の技術や取り組み、
また薬の町「道修町」の紹介など、パネルや映像、実物展示で紹介します。

期　間：開催中～ 2019年1月31(木)(予定)
場　所：2階 テクノくん広場

★サイエンス・ステージ

1月6日(日)「味のひみつ」

おいしさのヒミツを発見しよう！

時　間：①11:30～　②13:30～　③15:00～
場　所：2階 テクノくんのライブラリー　定 員：各回40名

★サイエンス・ステージ

1月13日(日)

「まわって まわして！大事件！」

おどろき！ふしぎ！実験ショー！

時　間：①11:30～
②14:30～　定　員：各回40名
場　所：2階 テクノくんのライブラリー

いろんなものをまわしてどうなる!?

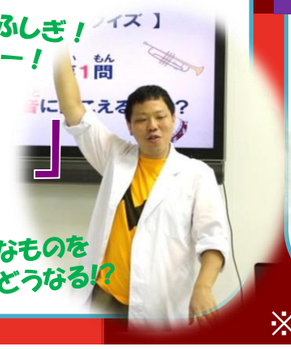

冬休み わくわく サイエンス・ステージ！

いろいろな実験を見てみよう！

1月4日(金)　「科学読 こねて！のばして！」
～読み聞かせとスライム体験～

1月7日(月)　「電気のひみつを見てみよう！」

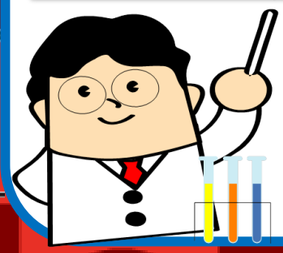

時　間：14：00～
場　所：2階テクノくんのライブラリー
定　員：各回40名

★工作教室 1月20日(日)・27日(日)

「テクノくんのおきあがりこぼし」

時　間：10:30～16:00（12:00～13:30をのぞく）
場　所：2階　テクノくんのライブラリー
対　象：中学生以下　材料がなくなり次第終了します。

なんどでも起き上がる！？

※スケジュール・内容は予告なく変更になる場合がございます。予めご了承ください。

てくてくテクノ館

OSTEC EXHIBITION HALL
大阪科学技術館

入 館 料：無 料
開館 時間：10:00～17:00
（日・祝は16:30まで）
H　　P：http://www.ostec.or.jp/pop/
T E L：06－6441－0915

冬期休館 12月28日(金)～1月3日(木)
1月の休館日　8日(火)・9日(水)
15日(火)・21日(月)

最寄り駅より
- 大阪メトロ四ツ橋線 本町駅下車 ２８号出口北へ３分
- 大阪メトロ四つ橋線 肥後橋駅下車 ７号出口南へ徒歩５分
- 大阪メトロ御堂筋線 本町駅下車 ２号出口西へ徒歩７分
- 大阪メトロ御堂筋線 淀屋橋駅下車 ４号出口南西へ徒歩１２分

＊当館に駐車場はございません。公共交通機関をご利用下さい

第21回全国児童
ハガキにかこう 海洋の夢 コンテスト

主催：海洋研究開発機構

入賞者は深海調査にご招待！（予定）
2階お絵かきコーナーで募集中！