子どもゆめ基金助成活動

ものづくり実践教室

～目指せ 道具・ものづくりマスター～

参加費無料

はさみ、ドライバー、ハンダごて・・・
みんなは道具を正しく使えているかな??
専門の先生からしっかり使い方を
学んでみよう!!

講座終了後には
大阪科学技術館認定証が
もらえるよ

開催日 3/22(日)・28(土)・29(日)

※コースによって実施日が異なりますので、ご注意ください。

場所 大阪科学技術館（大阪市西区靭本町1-8-4）

※地下鉄「本町駅」下車、28番出口より 北へ徒歩3分

実施内容

「ものづくりマスターコース（中級）」

3/22(日)

①11:00～12:00　②14:00～15:00

対象 小学校3～4年生 各回20名

<作品イメージ>

「ものづくりマスターコース（初級）」

3/28(土)

①11:00～12:00　②13:30～14:30
③15:00～16:00

対象 小学校1～2年生 各回15名
（保護者同伴必須）

<作品イメージ>

「ものづくりマスターコース（上級）」

3/29(日)

①10:30～12:00　②14:00～15:30

対象 小学5年生～中学生 各回20名

<作品イメージ>

参加方法

実施当日、先着順にて整理券を配布致します。

《整理券の配布について》
配布時間：実施当日　10:00～
配布場所：大阪科学技術館 1階
　　インフォメーション

※整理券は、参加者本人のみに配布致します。
（親等の代理不可）
対象学年以外の方は
参加できません。

主　催：一般財団法人 大阪科学技術センター
後　援：大阪府教育委員会
協　力：大阪科学技術館、白光株式会社、マサノヴァ・アート、宮本順三記念館　豆玩舎ZUNZO、NPO法人 おまけ文化の会（順不同）

本事業は、平成26年度子どもゆめ基金の助成を受けて実施致します。
National Institution For Youth Education 独立行政法人 国立青少年教育振興機構
「子どもゆめ基金助成活動」

「ものづくりマスターコース（初級）」
対象:小学校1～2年生

はさみ、カッターなど、工作で使う道具の正しい使い方を学びます。
その後、実際に道具を使って、不思議な模様に変化する「サブローごま」づくりに挑戦だ!!

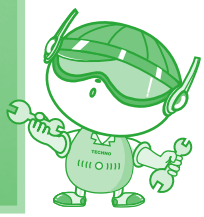

協力 :宮本順三記念館　豆玩舎ZUNZO、NPO法人 おまけ文化の会

<作品イメージ>

「ものづくりマスターコース（中級）」
対象:小学校3～4年生

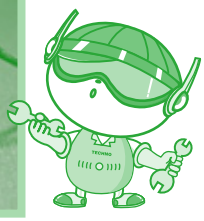

<作品イメージ>

ドライバー、ニッパーなど、電子工作などで使う工具の正しい使い方を学びます。
その後、実際に工具を使って、ロボット型のストラップをつくってみよう!!

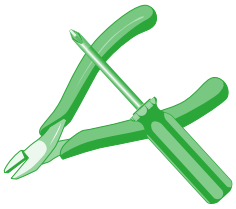

協力 :マサノヴァ・アート

「ものづくりマスターコース（上級）」
対象:小学校5～6年生、中学生

電子工作で必要不可欠な道具の一つ、ハンダごての正しい使い方を学びます。
その後、工具を使って、バッジ型の電子工作にチャレンジしてみよう!!

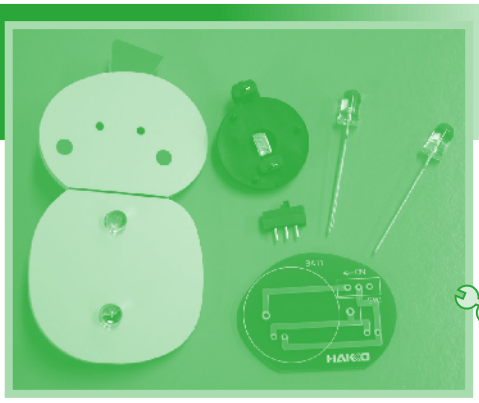

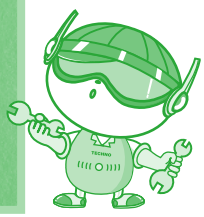

協力 :白光株式会社

<作品イメージ>

すべてのコースの道具は科学館にて準備致します。

お問合せ先　一般財団法人 大阪科学技術センター 普及事業部

「ものづくり実践教室」担当　中村・吉田
（受付時間　月～金 9:00～17:45）

☎06-6443-5318

※電話等による事前予約は受付けしておりませんので予めご了承ください

特別イベント「なにがスゴイの!? 水素のヒミツ ～みんなで知ろう!学ぼう!これからのエネルギー～」

開催期間：平成27年3月21日（土）～ 22日（日）
場　　所：大阪科学技術館 および、屋外駐車場
詳しくは大阪科学技術館ホームページ（http://www.ostec.or.jp/pop/）をご確認ください

未来の車が大集合!!
その他、燃料電池などの実験教室も実施

OSTEC EXHIBITION HALL
大阪科学技術館　入館無料

開　館 10:00 ▶ 17:00（日曜・祝日は16:30）
休館日 夏・冬期休館
（ビルメンテナンスのため、上記以外に臨時休館をする場合もございます）

<イベントに関する問い合わせ>
〒550-0004
大阪市西区靭本町1-8-4
TEL :06-6443-5318
FAX :06-6443-5310
（問合せ受付時間　月～金　9:00～17:45）